Wer sind wir?

Die Münchner Personalcomputer-Arbeitsgruppe (PCAG e.V.) hat derzeit etwa 130 Mitglieder aller Altersstufen (vom Jugendlichen bis zum Pensionär). Ihr Ziel ist die Förderung des privaten, nicht-kommerziellen Einsatzes von PCs. Dazu ist vor allem der Erfahrungsaustausch unter den Mitgliedern wichtig. Schon manchem, der nicht wusste, wie er seinen PC aufrüsten kann, auf Fehlermeldungen reagieren soll oder wie er eine bestimmte Software installieren und bedienen soll, konnten andere Mitglieder nützliche Tipps und praktische Hilfestellung geben.

Zur Historie

Am 1. März 1977 haben Mitarbeiter der Siemens AG sich zur Microcomputer-Hobby-Gruppe zusammengeschlossen. Damals kamen die ersten Kleincomputer, die für den Privatmann interessant waren, auf den Markt. Die Mitglieder beschäftigen sich in ihrer Freizeit mit PCs und deren Anwendungen im nicht-kommerziellen Bereich. Es wurde hauptsächlich mit Hardware gebastelt. Der fortschreitende technische Wandel führte zu immer billigeren, aber auch immer komplexeren und vielfältigeren Geräten mit fast grenzenlosen Kommunikations- und Kollaborationsfähigkeiten. Die Hobby-Gruppe entwickelte sich zu einem offenen, gemeinnützigen Computer-Verein (VR-Nr. 18806-1) mit dem Fokus auf Anwender-Software, einschließlich Vernetzung- und Online-Problematik bis hin zu aktuellen Themen wie soziale Medien, Digitalisierung im Alltag, Daten-und Privatsphärenschutz, Smartphone- und Tablet-Nutzung.

Ansprechpartner

Horst Altmann, Öffentlichkeitsarbeit

Peter-M. Clasen, Mitgliederverwaltung

Klaus Wermuth, 1.Vorstand

☎ 089/7858 1730 (mittwochs ab 17 Uhr)
✉: info@pcag.de

Internet-Info

WWW: https://www.pcag.de/

PCAG e.V.

Wir sind auf Spendeneinnahmen angewiesen. Mit Ihrer Spende unterstützen Sie unsere Weiterbildungsaktionen, die für Mitglieder und Nichtmitglieder kostenfrei sind. Jede Spende wird zu 100% für Weiterbildung verwendet. Informationen zum Spenden finden Sie auf www.pcag.de, Menü Spenden

Wir danken allen Spendern!

Haben Sie Probleme mit Ihrem PC / Laptop / Smartphone / Tablet?

Wollen Sie auf dem technisch neuesten Stand sein?

Sind Sie beunruhigt und verunsichert über Viren und Hackerangriffe?

Dann kommen Sie zu unserem gemeinnützigen Verein und informieren Sie sich.

Personalcomputer-Arbeitsgruppe München e. V.

V13, 21.09.2023. Bilder: Gerd Altmann auf Pixabay

Fachgruppen

zum intensiven Erfahrungsaustausch:

- Windows-PC
- Unix/Linux (Ubuntu, SUSE, …)
- Bildbearbeitung
- Internet/Webdesign
- Video-Bearbeitung
- Hardware
- Android (Smartphone,Tablet-PCs)
- iOS (iPhone, iPad)

Weiterbildung

Kurse und Vorträge für Einsteiger oder Fortgeschrittene in Präsenz, Online und Hybrid:

- MS-Office
- Internet/Web-Design
- Bildbearbeitung
- PC-Anwendungen
- Windows-Betriebssystem
- Linux-Betriebssystem
- weitere nach Wunsch/Bedarf

Unser Internetcafe

findet seit dem 11.3.1998 jeden 2. Mittwoch ab18 Uhr statt.

An der Gebäuderückseite unter PCAG klingeln.
Ein detaillierter Lageplan ist auf *www.pcag.de*.

Ausstattung

In unseren Räumen bieten wir

- Multimedia-Arbeitsplätze
- Farblaser- und 3D-Drucker
- ein lokales Netz mit Windows- und Linux-PCs , Unix-Server
- Internet-Anbindung auf allen PCs
- externer Zugang zum Server per Internet (VPN)
- Video-Konferenz-Server
- Ausstattung für Hybrid-Veranstaltungen

Unsere Treffen

finden jeden Mittwoch ab 17 Uhr statt in unseren Räumen

Dornacher Straße 3c
85622 Feldkirchen (München-Ost)
(Eingang auf Gebäude-Rückseite)
Tel. 089/7858 1730

MVV-Anbindung: mit S-Bahn S2 (Richtung Erding) bis Haltestelle Feldkirchen, dann ca. 10 min zu Fuß oder MVV-Regionalbus 234 (Richtung Ismaning) bis Haltestelle Feldkirchen - Mozartstraße.

Bild: Pete Linforth auf Pixabay

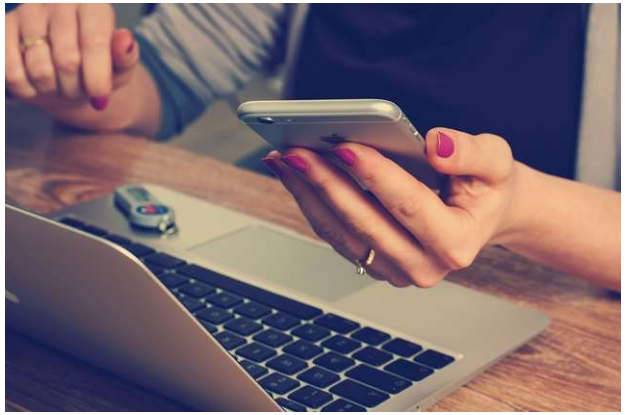

Bild: William Iven auf Pixabay

Veranstaltungen

Das aktuelle öffentliche Programm kann im Online-Kalender auf https://www.pcag.de/ eingesehen werden:

- Vorträge
- Führungen
- Workshops
- Familienveranstaltungen

Computerflohmarkt (bei Bedarf)
Veranstaltungs-Termine unseres Vereins siehe https://pcag.de unter dem
Menüpunkt PCAG AKTUELL,
Unterpunkt Veranstaltungen

Die Mikrobit

ist unsere eigene, monatlich erscheinende Vereins-Zeitschrift. Darin finden sich Erfahrungsberichte, Veranstaltungs-Ankündigungen und Bildberichte von unseren Veranstaltungen. Außerdem enthält sie Tipps und Berichte zu aktuellen Entwicklungen der Computertechnik.